

Sf2024
2026

Sanifamily
PROTEGGE CHI AMI

**Guida all'adesione
dei familiari**



Sommario

03

COSA SI INTENDE PER FAMILIARI

Condizioni per l'iscrizione dei familiari 03

04

QUALI PRESTAZIONI SONO INCLUSE NELLA COPERTURA DEI FAMILIARI

Alcuni chiarimenti sul piano sanitario 2024 05

06

QUANTO COSTA L'ISCRIZIONE

I vantaggi fiscali:
la deducibilità 06
Agevolazioni 07

08

LA PROCEDURA DI ISCRIZIONE

Cosa serve: la documentazione per l'iscrizione 08
Quando iscrivere i familiari 08
Come procedere all'iscrizione: le modalità 09
Come pagare le quote di iscrizione 09
La rateazione: scegli tu 09
Le scadenze pagamento 10

11

CHIARIMENTI

Tale guida è riservata ai dipendenti comunicati a Sanifonds per la prima volta a febbraio 2025

La presente guida è parte integrante della documentazione predisposta dal Fondo ai fini dell'iscrizione dei familiari



Cosa si intende per familiari

Puoi iscrivere al Fondo il coniuge (o convivente more uxorio) e i figli maggiorenni e minorenni* presenti sulla certificazione di stato di famiglia.

Non è pertanto necessario che i familiari siano fiscalmente a carico dell'iscritto.

CONDIZIONI PER L'ISCRIZIONE DEI FAMILIARI

Se decidi di iscrivere i tuoi familiari, **dovrai includere tutti i componenti presenti sullo stato di famiglia.**

Puoi decidere di escludere, invece, il familiare che alla data dell'iscrizione sia già iscritto a un altro Fondo sanitario integrativo.

Saranno automaticamente esclusi i familiari già iscritti a Sanifonds Trentino. Il limite massimo di età per l'iscrizione dei familiari è di 65 anni compiuti.

** Possono essere iscritti inoltre i figli in affidamento familiare non oltre il periodo di affidamento stesso, ivi compreso i figli in affidamento condiviso, a prescindere dalla residenza anagrafica.*



Quali prestazioni sono incluse nella copertura dei familiari

Ognuno dei tuoi familiari potrà usufruire delle **prestazioni elencate nel Piano sanitario**.

Per il triennio di copertura 2024-2026 il Fondo si impegna a mantenere le medesime condizioni esistenti all'atto dell'iscrizione (prestazioni, massimali, tempi massimi di liquidazione delle pratiche, ecc.).

I familiari avranno le tue stesse modalità di richiesta di rimborso.

Puoi consultare il Piano sanitario e il Vademecum collegandoti al nostro sito www.sanifonds.tn.it o chiedere la copia elettronica inviata al tuo datore di lavoro.

FAST PAYMENT

Le **richieste di rimborso** dei tuoi familiari **vengono liquidate entro 6 giorni** lavorativi dalla presentazione della pratica

ALCUNI CHIARIMENTI SUL PIANO SANITARIO 2024

APPARECCHI ORTODONTICI

Per coloro che iscrivono per la prima volta i familiari nel triennio 2024-2026

Terapie ed apparecchi ortodontici dei familiari iscritti sono rimborsabili se il Piano di Cura ha preso avvio dal 01 gennaio 2025.

Per coloro che confermano l'iscrizione del triennio precedente

Ai fini di garantire la continuità delle cure precedentemente intraprese, terapie ed apparecchi ortodontici dei familiari iscritti sono rimborsabili anche se il Piano di Cura ha preso avvio nel periodo di copertura del precedente triennio.

DOCUMENTAZIONE PER LA RICHIESTA DI RIMBORSO

Solo per le terapie/apparecchi ortodontici:

- La prima richiesta di rimborso deve essere accompagnata dalla **certificazione dell'odontoiatra** - redatta e sottoscritta sotto la sua responsabilità - **attestante la data di avvio del piano di cura** (ad es.: data della prima seduta di lavoro oppure data di svolgimento dell'esame OPT o Tele cranio o altro esame preliminare).



Quanto costa l'iscrizione

L'iscrizione dei familiari è volontaria, con costo a carico dell'iscritto. **L'iscrizione ha durata triennale** mentre il **versamento della contribuzione è annuale**.

La copertura riguarderà le spese sostenute a partire dal **01 gennaio 2025**.

La quota di adesione è di:

- 140 € pro capite/annui per coniuge (convivente) e figli maggiorenni;
- 82 € pro capite/annui per i figli minorenni.

I VANTAGGI FISCALI: LA DEDUCIBILITÀ

I **contributi** versati dal dipendente per l'iscrizione dei propri familiari **sono deducibili dal reddito imponibile**. Alcuni chiarimenti ed eccezioni sulla deducibilità (legge n. 76 del 2016):

UNIONI CIVILI

Il contributo a Sanifonds è **deducibile** dal reddito imponibile.

Le unioni civili sono infatti state equiparate al vincolo giuridico del matrimonio, eccetto le previsioni del Codice civile non espressamente richiamate e quelle della legge sull'adozione (L. n. 184 del 1983 e L. n. 76 del 2016 art.1, comma 20).

CONVIVENZE DI FATTO

Il contributo **non è deducibile**. La legge, infatti, non equipara le convivenze di fatto al matrimonio (art. 1, commi 36 e 37).

AGEVOLAZIONI

Da quest'anno sono previste delle agevolazioni sulle quote annuali **cumulabili** tra loro. Durante la procedura di iscrizione in area riservata, in automatico, verrà calcolata la contribuzione dovuta, considerando gli sconti a cui hai diritto.

Agevolazioni sulle quote di iscrizione per il triennio 2024-2026

SCONTO FIDELITY

Se **i tuoi familiari sono stati già iscritti** per il triennio 2021-2023, hai diritto ad uno **sconto pari al 10%** sulla rata complessiva di ciascun anno.

SCONTO 3+

Se iscrivi **3 o più familiari paganti** (escluso il dipendente capofamiglia iscritto a Sanifonds) avrai diritto **ad uno sconto pari al 10%** sulla rata complessiva di ciascun anno.

Se sei possessore dell'EuregioFamilyPass e accedi allo sconto 3+, avrai un **extra sconto del 5%**. Dovrai solo inserire in fase di check-out il numero della carta!





La procedura di iscrizione

COSA SERVE: LA DOCUMENTAZIONE PER L'ISCRIZIONE

I documenti necessari per la richiesta di iscrizione sono:

- Autocertificazione o copia dello **stato di famiglia** rilasciato dagli uffici competenti
- Autocertificazione di **affido condiviso** (solo nel caso di figli in affido condiviso tra i genitori ma non presenti sul tuo stato di famiglia).

QUANDO ISCRIVERE I FAMILIARI

L'iscrizione deve essere effettuata **dal 17 marzo al 30 aprile 2025**.

Dopo tale data, non sarà possibile procedere con l'iscrizione per il triennio 2024-2026.

Solo se verrai iscritto per la prima volta a Sanifonds dal mese di maggio in poi, potrai iscrivere i familiari dal 1° ottobre al 14 novembre. La copertura riguarderà le spese sostenute a partire dal 1° luglio.

COME PROCEDERE ALL'ISCRIZIONE

Puoi presentare la richiesta di iscrizione:

- Via **area riservata** collegandoti al sito www.sanifonds.tn.it. La procedura guidata è veloce e ti permetterà di scegliere le modalità di pagamento e la rateazione.
- Presso **i nostri uffici** previo appuntamento telefonico allo 0461.1780252

COME PAGARE LE QUOTE DI ISCRIZIONE

Puoi decidere di pagare:

- con **carta di credito** (anche prepagata) o tramite il circuito **MyBank**
- con **bonifico bancario**

Una volta scelta la modalità utilizzerai la stessa per tutti i pagamenti successivi.

LA RATEAZIONE: SCEGLI TU

Puoi decidere di pagare la quota annuale:

- In un'unica rata
- In due rate semestrali (ciascuna pari al 50% dell'importo annuale).

Scegliere la rateazione semestrale non comporta alcun costo aggiuntivo.

LE SCADENZE DI PAGAMENTO

Di seguito trovi il calendario delle scadenze di pagamento:

Rateazione scelta	Importo quota	Scadenza annua
Unica rata annuale	100% della quota annuale	Entro 31/05

Rateazione scelta	Importo quota	Scadenza annua
Prima rata	50% della quota annuale	Entro 31/05
Seconda rata	50% della quota annuale	Entro 30/09

In caso di mancato pagamento della quota e fino all'avvenuta regolarizzazione, le richieste di rimborso non saranno considerate ammissibili.

Se scegli il pagamento in due rate, le liquidazioni dei rimborsi verranno effettuate solo una volta incassato anche il pagamento della 2^a rata.

Se iscrivi i familiari nel periodo 1/10 -14/11, il pagamento della quota (pari al 50% della contribuzione piena) dovrà essere effettuato in un'unica rata entro il 30 novembre.



Chiarimenti

PIANO SANITARIO

Nel 2025 iscriverò per la prima volta i miei familiari. Mio figlio ha avviato un piano di cura per un trattamento ortodontico nel 2024, posso chiedere il rimborso?

No, i trattamenti ortodontici sono rimborsabili solo per i piani di cura iniziati dal 01 gennaio 2025.

MODIFICHE AL NUCLEO FAMILIARE

Cosa accade se il mio contratto di lavoro termina prima della fine del triennio (ad esempio vado in pensione nel settembre 2025)?

L'iscrizione dei familiari termina il 31 dicembre 2025.

Cosa accade se il mio nucleo familiare si modifica durante il triennio?

La copertura resta valida per tutto il nucleo familiare per 3 anni, in quanto rileva la composizione del nucleo familiare alla data di completamento dell'iscrizione stessa.

Ho iscritto un familiare a Sanifonds e nel corso dell'anno è stato iscritto dal datore di lavoro allo stesso Fondo, devo comunque pagare la quota?

Sì, alla fine dell'anno il fondo controlla i familiari che sono stati iscritti anche come dipendenti e restituisce le quote al capofamiglia.

Un mio familiare ha un'assicurazione privata, posso escluderlo dalla copertura?

No, solo l'iscrizione ad un fondo sanitario può essere motivo di esclusione di un familiare



Alcuni esempi pratici

ESEMPIO 1

Iscritta a Sanifonds

Familiari iscritti:

Marito
140 €

Figlio
Minorenne
82 €

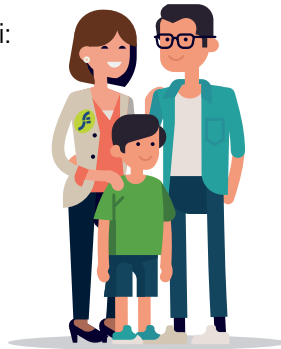

**Totale
copertura
222 €**



Pagamento

Rateazione 2 opzioni alternative:	Rata unica	Due rate	
	222 €	Prima rata 111 €	Seconda rata 111 €
Scadenza pagamenti	31/05	31/05	30/09

ESEMPIO 2

Iscritta a Sanifonds

Familiari iscritti:

Marito
140 €Figlia
Maggiorenne
140 €Figlio
Minorenne
82 €**Totale
copertura
362 €****Sconto 3+
-36,2 €****Totale
copertura
scontata
325,8 €****Pagamento**

Rateazione 2 opzioni alternative:	Rata unica	Due rate	
	325,8 €	Prima rata 162,9 €	Seconda rata 162,9 €
Scadenza pagamenti	31/05	31/05	30/09





www.sanifonds.tn.it



tel. **0461.1780252**



e-mail **info@sanifonds.tn.it**



sede **Via Ragazzi del '99, n. 29 Trento sud**
(presso lo stabile della Cassa Edile)